

ALZADO E - E'

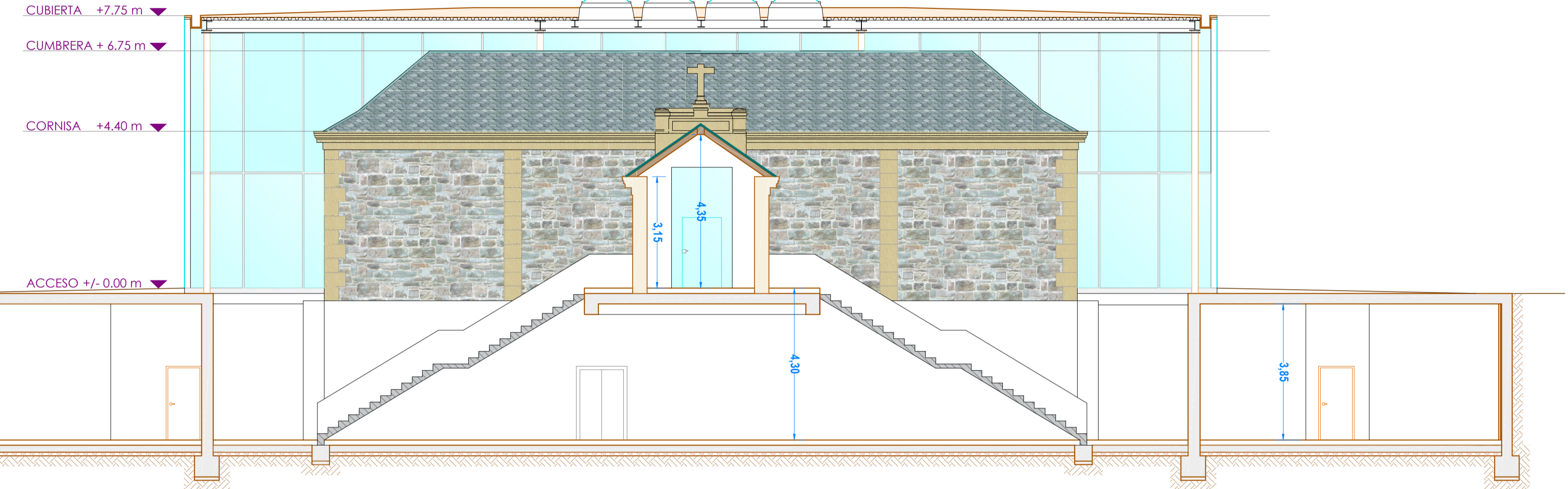

SECCION F - F'

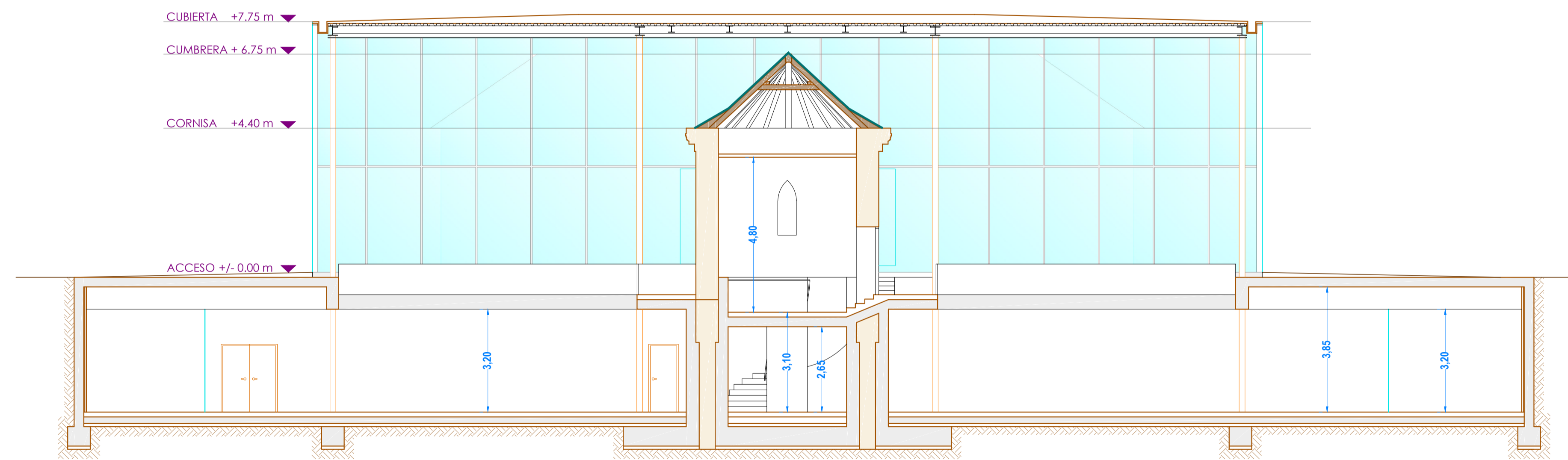

SECCION G - G'

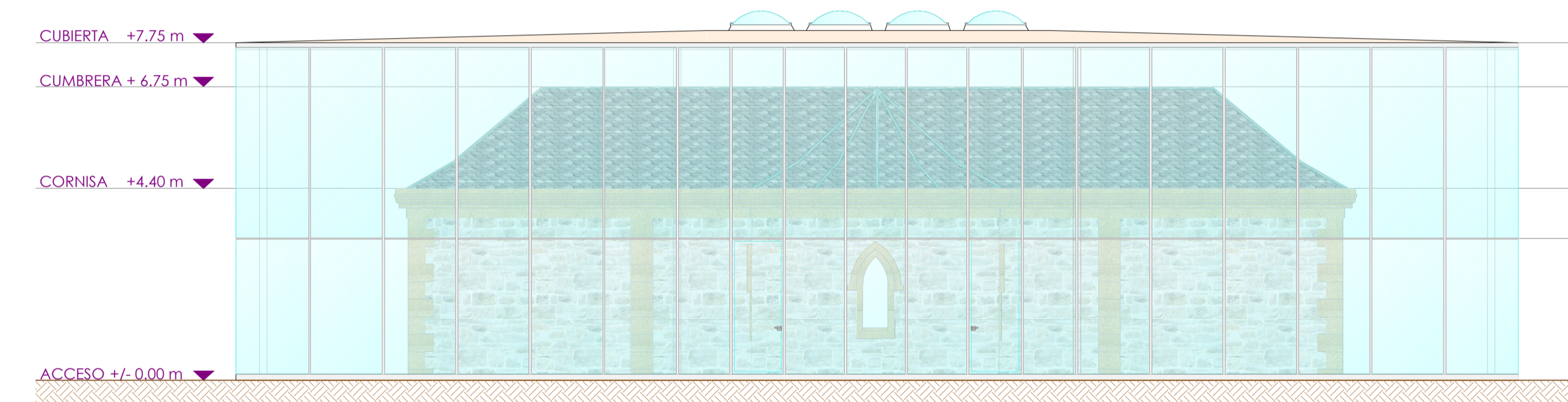

SECCION H - H'

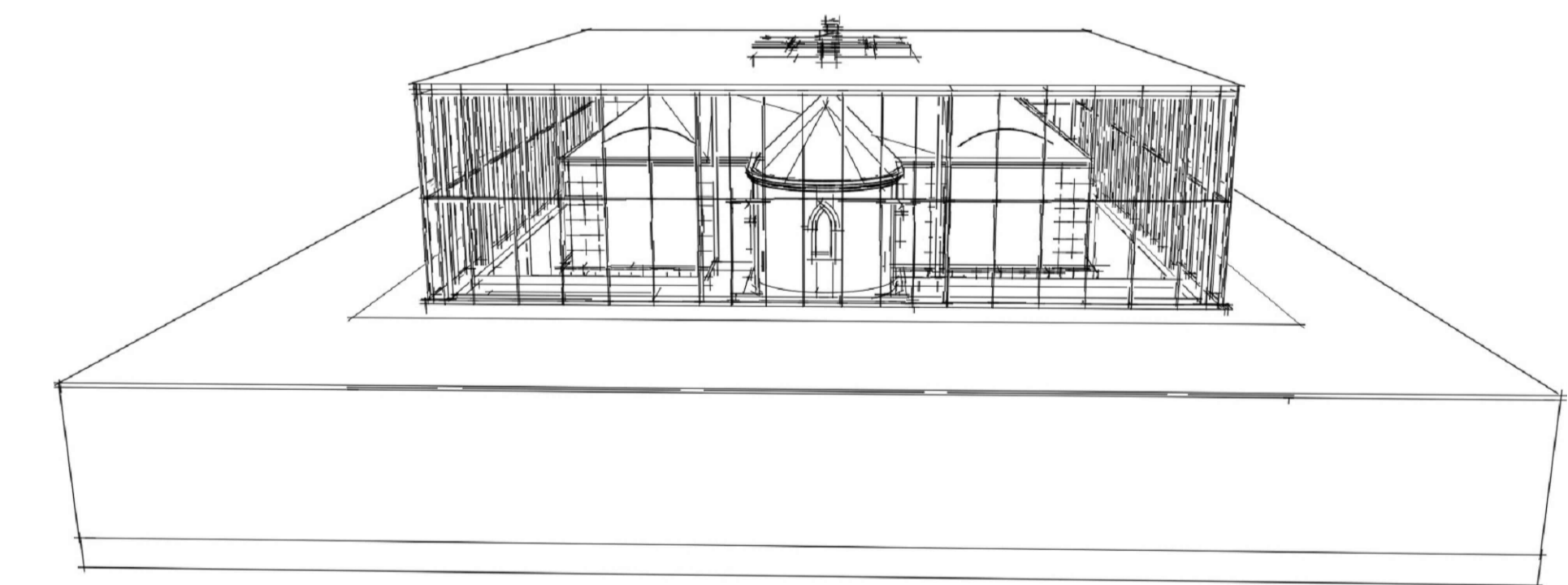
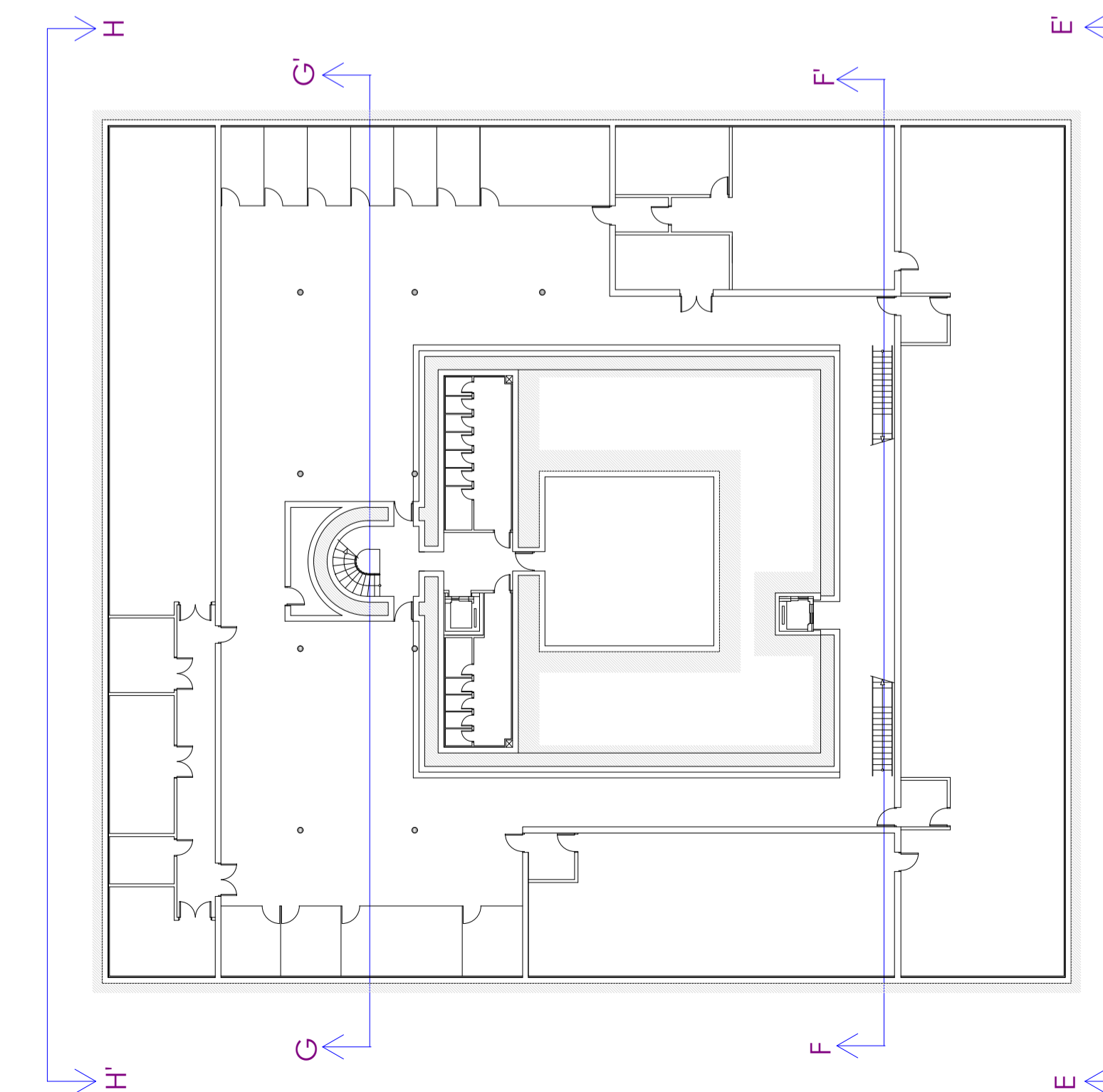
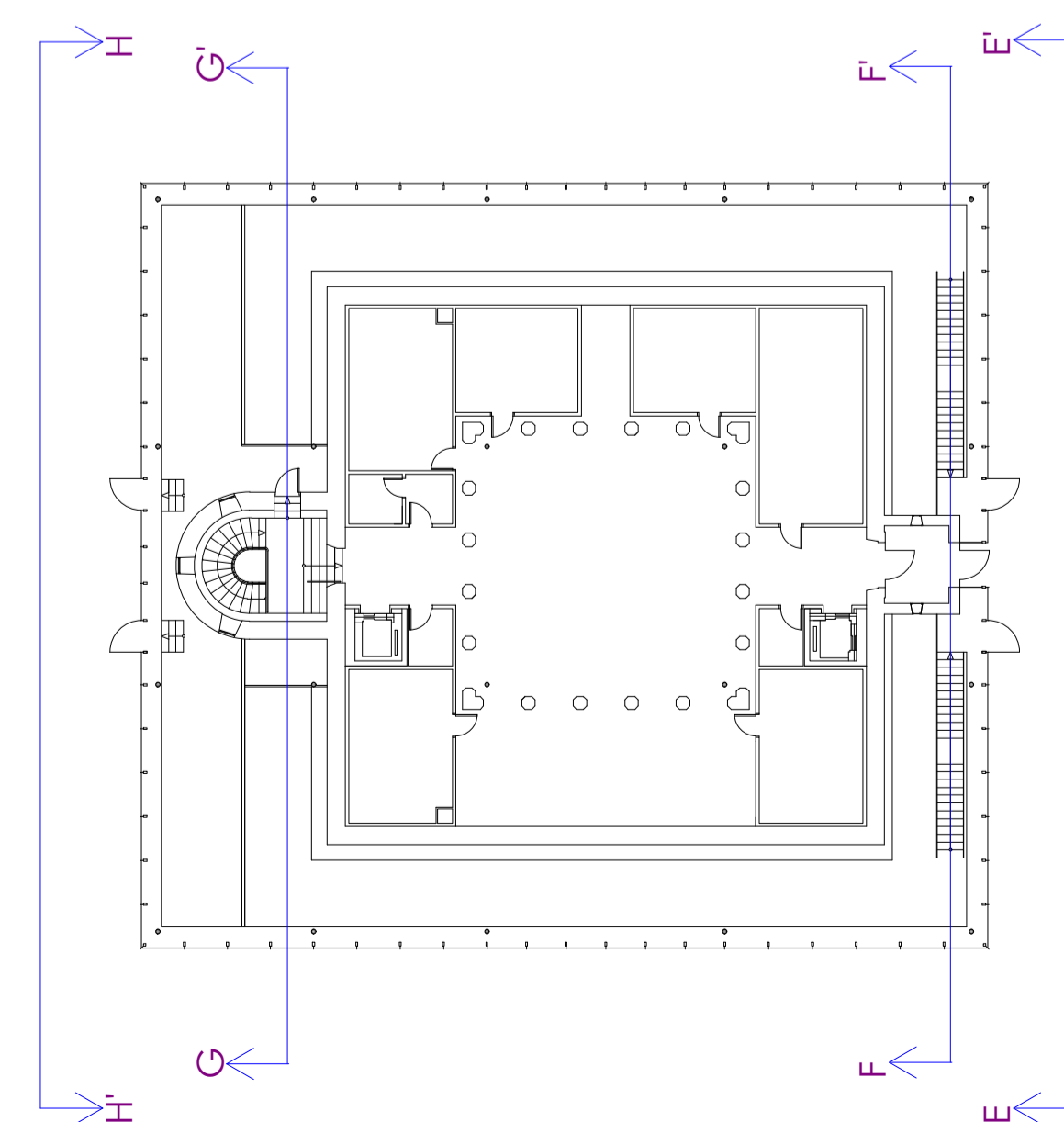
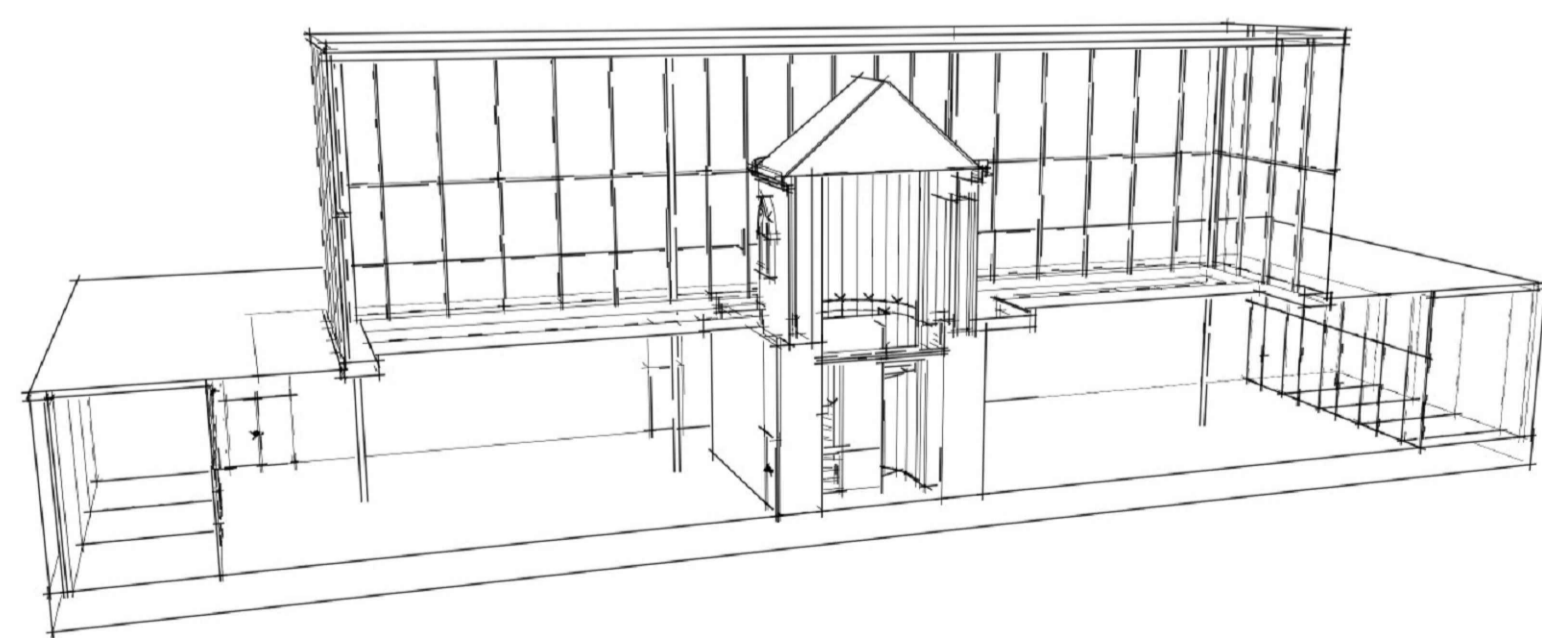

	TUTOR: LEGGADIO PELAEZ, FRANCISCO	<b>ESCUELA TÉCNICA SUPERIOR DE ZAMORA</b> <small>GRADO EN ARQUITECTURA TÉCNICA - UNIVERSIDAD DE SALAMANCA</small>	PROYECTO: Desarrollo constructivo del edificio de la fundación Sancho el Sabio.	
	AREA: Construcciones arquitectónicas		DEPARTAMENTO: Construcción y agronomía	PLANO: <b>ALZADOS Y SECCIONES 2</b>
	ESTUDIANTE: JORGE MARTINEZ GUERRA		ESCALA: 1/100	UBICACIÓN: Portal de Betoño, 23 (Vitoria-Gasteiz, Álava)
			FECHA: 12-02-2016	Nº DE PLANO: <b>06</b>